

2018

AÑO

FAM

FONDO DE APORTACIONES MÚLTIPLES

DIRECCIÓN GENERAL DE EDUCACIÓN SUPERIOR UNIVERSITARIA
DIRECCIÓN DE FORTALECIMIENTO INSTITUCIONAL
SUBDIRECCIÓN DE FOMENTO INSTITUCIONAL/DEPARTAMENTO DE INFRAESTRUCTURA FÍSICA

Mes reportado

agosto

FECHA DE CORTE: 31/08/18

REPORTE FOTOGRÁFICO DEL INFORME DE AVANCE MENSUAL

PRIORIDAD

1

Nombre de la obra:

Segunda etapa de la Biblioteca del Campus de Ciencias Biológicas y Agropecuarias

CROQUIS DE LOCALIZACIÓN

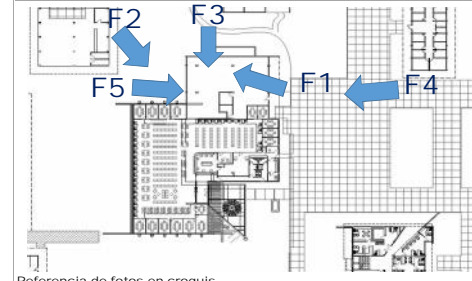

Referencia de fotos en croquis

UBICACIÓN DE LA OBRA O PROYECTO

Carretera a Xmatkuil Km. 15.5 Apartado Postal num. 116 CP 97315



Porcentaje de avance

0

FOTOS



F1: Vista hacia cafetería



F2: lateral

Comentarios de los trabajos realizados:

Se envían fotos de los trabajos de demolición del edificio administrativo existente, los cuales al día de hoy están completamente terminados.



F3: Fachada lateral



F4: Entrada



F5: Vista desde cafetería

Dr. José de Jesús Williams
Rector

Nombre y firma del Titular de la IES

M.O. José Luis Villamil Urzaiz
Secretario General

Nombre y firma del Titular de Obras y Mantenimiento de la IES

* Es muy importante que se anexe reporte fotográfico de todas las obras. Para ello se anexa una pestaña, se podrán copiar tantas pestañas como sea necesario. Para equipamiento, mantenimiento y adecuaciones, en especial; se recomienda que se capture la misma toma, mismo ángulo y lugar para el antes, durante y después de la obra.

2018

FAM

FONDO DE APORTACIONES MÚLTIPLES

DIRECCIÓN GENERAL DE EDUCACIÓN SUPERIOR UNIVERSITARIA
DIRECCIÓN DE FORTALECIMIENTO INSTITUCIONAL
SUBDIRECCIÓN DE FOMENTO INSTITUCIONAL/DEPARTAMENTO DE INFRAESTRUCTURA FÍSICA

Mes reportado

agosto

FECHA DE CORTE: 31/08/18

REPORTE FOTOGRÁFICO DEL INFORME DE AVANCE MENSUAL

PRIORIDAD 5 Nombre de la obra: Terminación del Auditorio de la Biblioteca del Campus de Arquitectura, Hábitat, Arte y Diseño

CROQUIS DE LOCALIZACIÓN

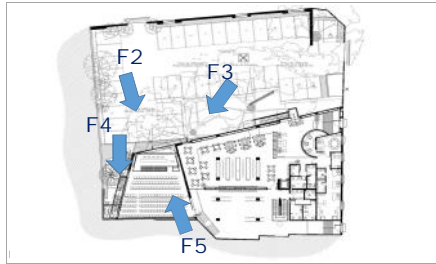

UBICACIÓN DE LA OBRA O PROYECTO

Calle 50 # 485 por 55 Centro CP 97000



Porcentaje de avance

0

FOTOS

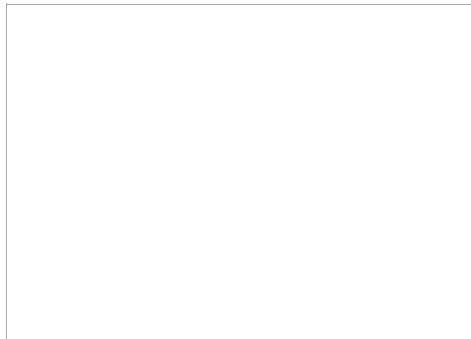

F1: Fachada principal



F2: lateral

Comentarios de los trabajos realizados:

Se anexan fotos del estado actual debido a que las obras de construcción no han iniciado. La fachada principal o acceso principal está dado desde el interior de la Biblioteca existente. Propiamente sólo tienen dos fachadas exteriores que son las que se muestran.



F3: Fachada posterior



F4: Entrada lateral



F5: Interior de auditorio

Dr. José de Jesús Williams
Rector

Nombre y firma del Titular de la IES

M.O. José Luis Villamil Urzaiz
Secretario General

Nombre y firma del Titular de Obras y Mantenimiento de la IES

* Es muy importante que se anexe reporte fotográfico de todas las obras. Para ello se anexa una pestaña, se podrán copiar tantas pestañas como sea necesario. Para equipamiento, mantenimiento y adecuaciones, en especial, se recomienda que se capturen **la misma toma, mismo ángulo y lugar para el antes, durante y después de la obra**