



2018

AÑO

**FAM**  
FONDO DE APORTACIONES MÚLTIPLES

DIRECCIÓN GENERAL DE EDUCACIÓN SUPERIOR UNIVERSITARIA  
DIRECCIÓN DE FORTALECIMIENTO INSTITUCIONAL  
SUBDIRECCIÓN DE FOMENTO INSTITUCIONAL/DEPARTAMENTO DE INFRAESTRUCTURA FÍSICA

Mes reportado

**octubre**

FECHA DE CORTE: 31/10/18

**REPORTE FOTOGRÁFICO DEL INFORME DE AVANCE MENSUAL**

PRIORIDAD **1** Nombre de la obra: **Segunda etapa de la Biblioteca del Campus de Ciencias Biológicas y Agropecuarias**

**CROQUIS DE LOCALIZACIÓN**

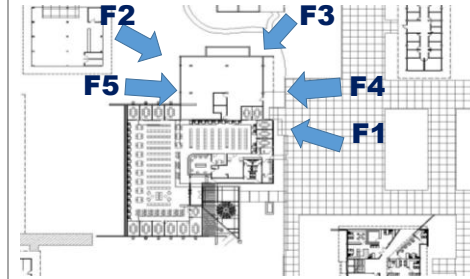

Referencia de fotos en croquis

**UBICACIÓN DE LA OBRA O PROYECTO**

Carretera a Xmatkui Km. 15.5 Apartado Postal num. 116 CP 97315



Porcentaje de avance

**18%**

**FOTOS**



F1: Vista hacia cafetería



F2: lateral

**Comentarios de los trabajos realizados:**

En este período se trabajó en las zapatas de la cimentación las cuales están coladas casi en su totalidad y como se aprecia en las fotos, se trabaja ya en la estructura del primer nivel (columnas) debiendo iniciar a la brevedad con el cimbrado y habilitado de acero en traves y cerramientos.



F3: Fachada lateral



F4: Entrada



F5: Vista desde cafetería

Dr. José de Jesús Williams  
Rector

Nombre y firma del Titular de la IES

M.O. José Luis Villamil Urzaiz  
Secretario General

Nombre y firma del Titular de Obras y Mantenimiento de la IES

\* Es muy importante que se anexe reporte fotográfico de todas las obras. Para ello se anexa una pestaña, se podrán copiar tantas pestañas como sea necesario. Para equipamiento, mantenimiento y adecuaciones, en especial; se recomienda que se capture la misma toma, mismo ángulo y lugar para el antes, durante y después de la obra.

2018



DIRECCIÓN GENERAL DE EDUCACIÓN SUPERIOR UNIVERSITARIA  
DIRECCIÓN DE FORTALECIMIENTO INSTITUCIONAL  
SUBDIRECCIÓN DE FOMENTO INSTITUCIONAL/DEPARTAMENTO DE INFRAESTRUCTURA FÍSICA

Mes reportado  
**octubre**  
FECHA DE CORTE: 31/10/18

REPORTE FOTOGRÁFICO DEL INFORME DE AVANCE MENSUAL



Porcentaje de avance

2%

PRIORIDAD **5** Nombre de la obra: **Terminación del Auditorio de la Biblioteca del Campus de Arquitectura, Hábitat, Arte y Diseño**

CROQUIS DE LOCALIZACIÓN

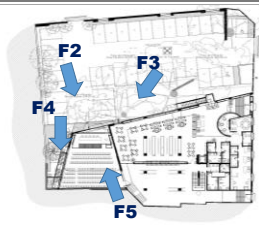

UBICACIÓN DE LA OBRA O PROYECTO

Calle 50 # 485 por 55 Centro CP 97000

FOTOS



F1: Fachada principal

Comentarios de los trabajos realizados:  
La obra ya fue asignada y los trabajos por parte de la contratista apenas inician. No se documenta en fotos la limpieza y desdiseño que se ejecuta actualmente.



F3: Fachada posterior



F4: Entrada lateral



F5: Interior de auditorio

**Dr. José de Jesús Williams**  
Bachiller  
Nombre y firma del Titular de la IES

**M.O. José Luis Villamil Urzua**  
Supervisor General  
Nombre y firma del Titular de Obras y Mantenimiento de la IES

\* Es muy importante que se anexe reporte fotográfico de todas las obras. Para ello se anexa una pestaña, se podrán copiar tantas pestañas como sea necesario. Para equipamiento, mantenimiento y adecuaciones, en especial, se recomienda que se capture la misma toma, mismo ángulo y lugar para el antes, durante y después de la obra.